coggle

Utiliser mon tiers temps **EFFICACEMENT**

POURQUOI ?

par souci EGALITE

pour compenser ma lenteur
de réflexion, de travail, de lecture, d'analyse ....

pour compenser ma fatigabilité

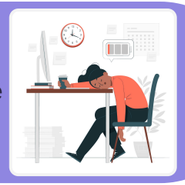

QUAND ?

pour les épreuves écrites

pour les épreuves orales

(souvent la préparation)

pour les épreuves pratiques
(souvent la préparation)

QUOI ?

1/3 du temps de l'épreuve

majoration du temps
temps additionnel

temps supplémentaire

un droit

Pas une obligation

POUR QUOI FAIRE ?

pour plus réfléchir

pour me reposer

pour faire des pauses
(dans la salle/en dehors de la salle)

pour relire au fur et à mesure

pour lire les consignes et

les documents plus attentivement